FICHE TECHNIQUE :
Corbeille Egio

RÉF. 151144

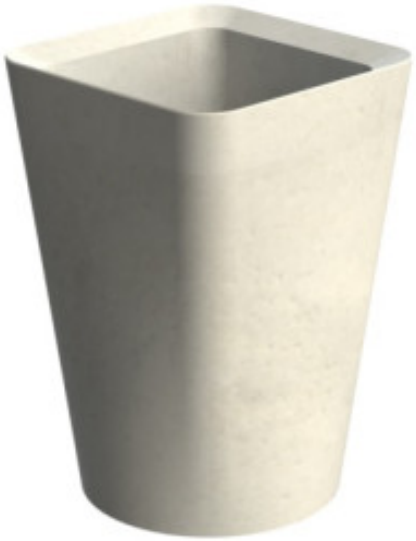



CARACTÉRISTIQUES TECHNIQUES

Corbeille en béton gris lisse - Arceau en acier galvanisé - Fixation par Scellement exclusivement - Disponible en plusieurs coloris - Capacité 100 L
Base diamètre 500 mm - Hauteur : 1000 mm - Poids : 250 Kg

Environ à 1 semaines - A confirmer lors de la commande

L'ensemble des informations présentes sur ce document sont susceptibles d'être modifiées à tout moment et sans préavis.
Elles sont fournies à titre purement informatif et n'ont aucun caractère contractuel.

04 37 23 68 40
04 78 79 15 76
challenv@challenv.fr

Société CHALLENV
1336 rue des Chartinières
01120 DAGNEUX